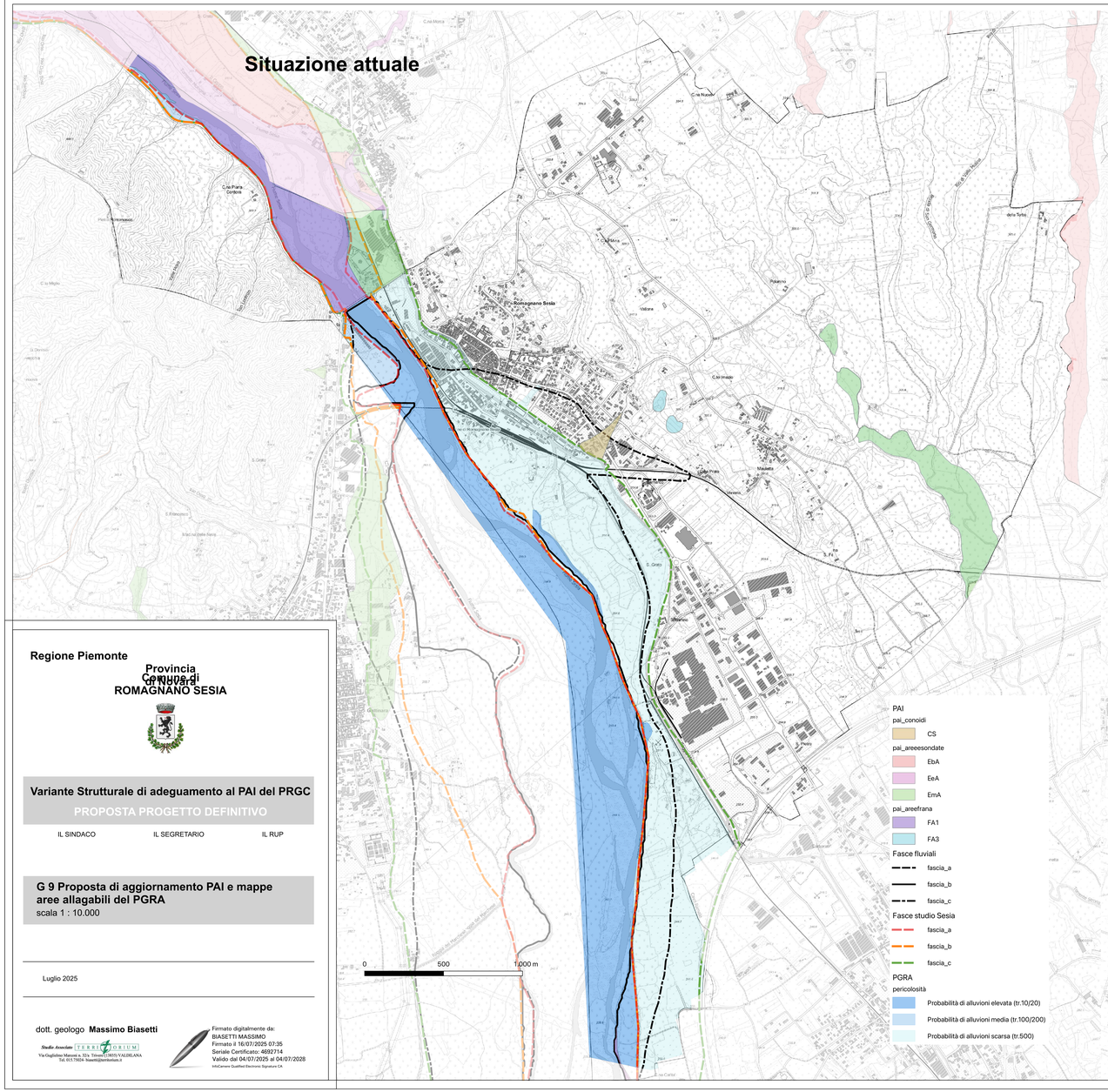

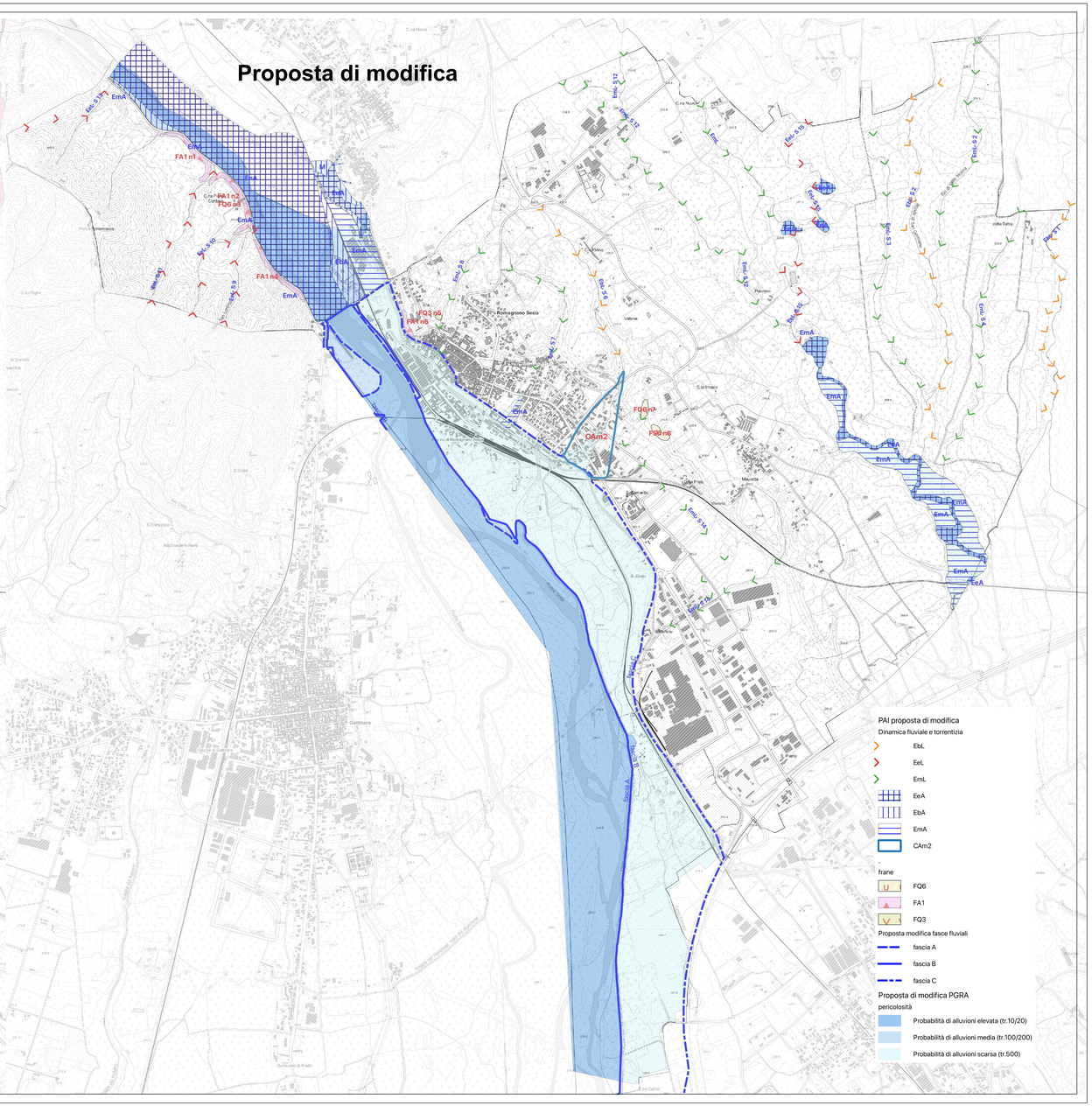

Regione Piemonte

Provincia di Novara

Comune di ROMAGNANO SESIA

Variante Strutturale di adeguamento al PAI del PRGC

PROPOSTA PROGETTO DEFINITIVO

IL SINDACO | IL SEGRETARIO | IL RUP

G 9 Proposta di aggiornamento PAI e mappe aree allagabili del PGRA

scala 1 : 10.000

Luglio 2025

dott. geologo **Massimo Biasetti**

Studio Associato TERRITORIUM
Via Guglielmo Marconi n. 32/a Trinana (ORTA VALSESIANA)
Tel. 013.75824- biasetti@territorium.it

Firmato digitalmente da:
BIASETTI MASSIMO
Firmata il 16/07/2025 07:35
Seriale Certificato: 4692714
Valido dal 04/07/2025 al 04/07/2028
InfoCamere Qualified Electronic Signature CA